

**BIROU VAMAL DE INTERIOR – GRADUL I - Proiect**

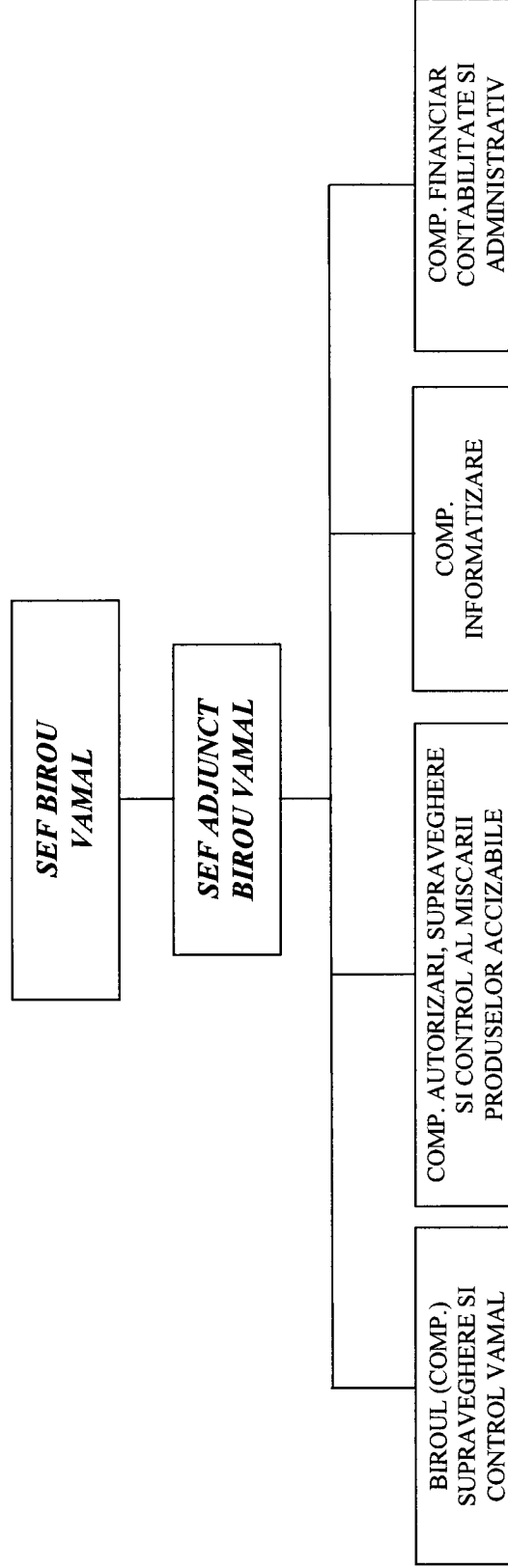

*Nota: 1) In situatia in care nu pot fi constituite birouri/compartimente datorita numarului insuficient de posturi, atributiile acestora vor fi preluate de persoane din cadrul altor structuri ale aceluasi birou vamal. Atributiile vor fi evidentiate prin fisa postului. Pe masura vacantarii de posturi se vor constitui si structurile respective, in conformitate cu structura organizatorica a biroului vamal*  
*2) La constituirea/modificarea structurilor se vor respecta dispozitiile art. 100 alin. (5) din Legea nr. 188/1999, republicata (2), cu modificarile si completarile ulterioare*

**BIROU VAMAL DE INTERIOR – GRADUL II - Proiect**

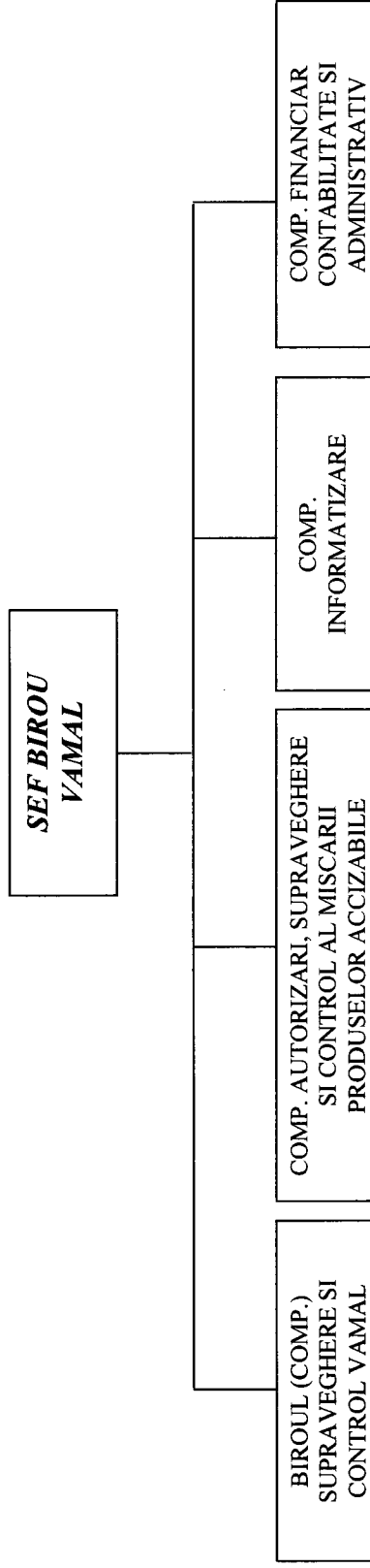

*Nota: 1) In situatia in care nu pot fi constituite birouri/compartimente datorita numarului insuficient de posturi, atributiile acestora vor fi preluate de persoane din cadrul altor structuri ale aceluasi birou vamal. Atributiile vor fi evidentiata prin fisa postului. Pe masura vacantarii de posturi se vor constitui si structurile respective, in conformitate cu structura organizatorica a biroului vamal*

*2) La constituirea/modificarea structurilor se vor respecta dispozitiile art. 100 alin. (5) din Legea nr. 188/1999, republicata (2), cu modificarile si completarile ulterioare*

**BIROU VAMAL DE FRONTIERA – GRADUL I - Proiect**

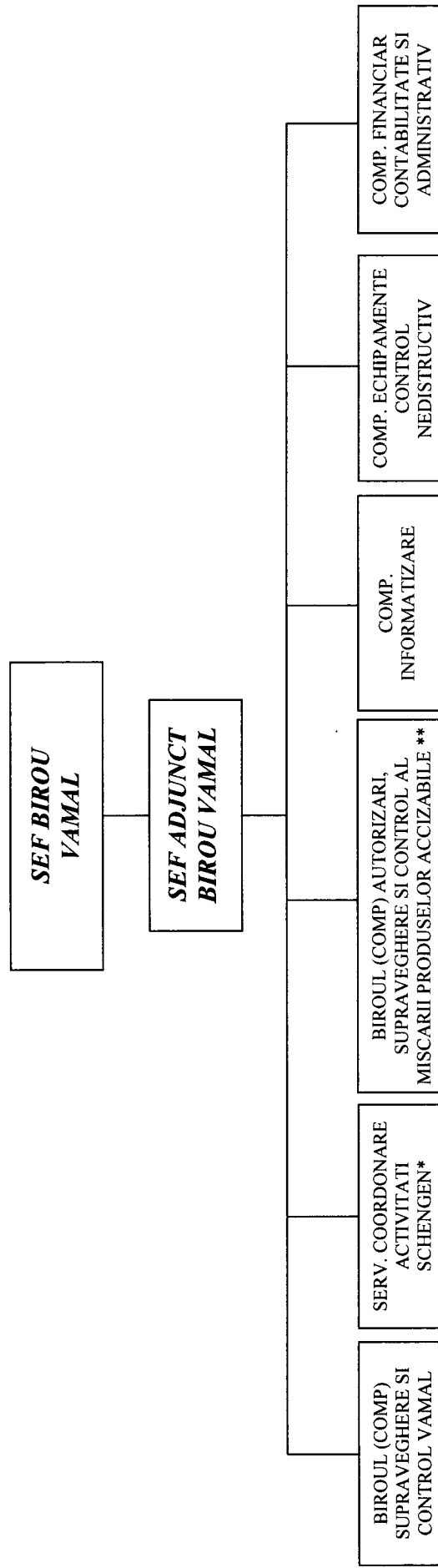

\* Functioneaza doar la Biroul vamal Aeroport Timisoara

\*\* Functioneaza doar la Birourile vamale Iasi, Constanta si Galati

**Nota:** 1) In situatia in care nu pot fi constituite servicii/birouri/compartimente datorita numarului insuficient de posturi, atributiile acestora vor fi preluate de persoane din cadrul altor structuri ale aceluasi birou vamal. Atributiile vor fi evidentiata prin fisa postului. Pe masura vacantarii de posturi se vor constitui si structurile respective, in conformitate cu structura organizatorica a biroului vamal

2) La constituirea/modificarea structurilor se vor respecta dispozitiile art. 100 alin. (5) din Legea nr. 188/1999, republicata (2), cu modificarile si completarile ulterioare

**BIROU VAMAL DE FRONTIERA – GRADUL II - Proiect**

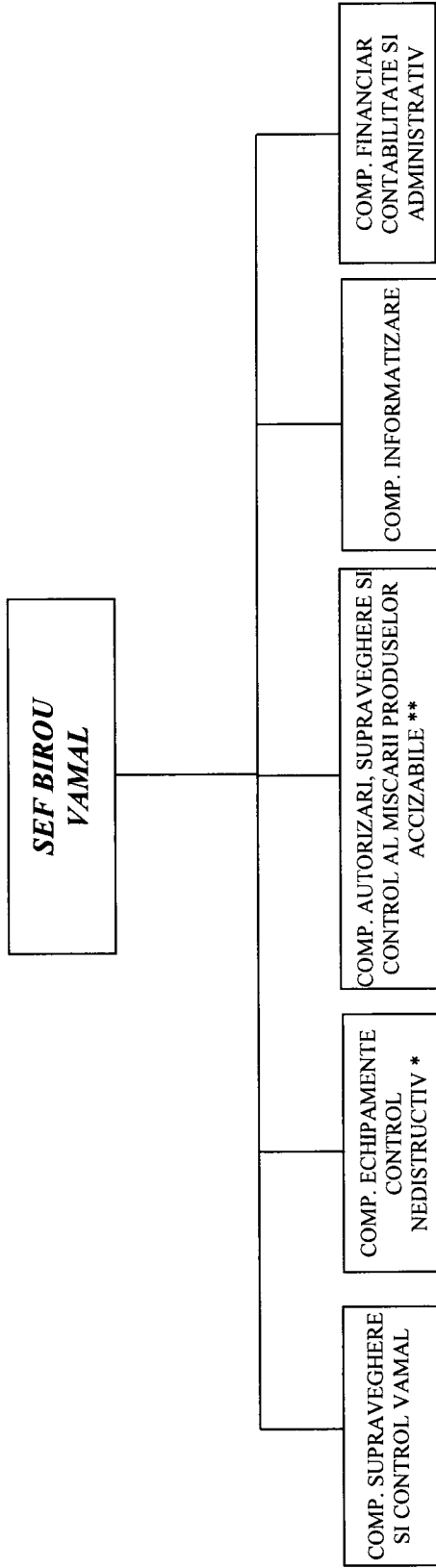

\* Functioneaza doar la Birourile vamale Oancea, Stanca Costesti, Sighet, Jimbolia si Bechet

\*\* Functioneaza doar la Birourile vamale Braila, Giurgiu, Mehedinti si Tulcea

**Nota:** 1) In situatia in care nu pot fi constituite compartimente datorita numarului insuficient de posturi, atributiile acestora vor fi preluate de persoanele din cadrul altor structuri ale aceluasi birou vamal. Atributiile vor fi evidentiate prin fisa postului. Pe masura vacantarii de posturi se vor constitui si structurile respective, in conformitate cu structura organizatorica a biroului vamal  
2) La constituirea/modificarea structurilor se vor respecta dispozitiile art. 100 alin. (5) din Legea nr. 188/1999, republicata (2), cu modificarile si completarile ulterioare